

orquesta
y coro

rtve

Temporada de conciertos 2023/2024

Clásica MONU MEN TAL

Te esperamos

VENTA DE ENTRADAS



teatromonumental.es





**Temporada de
CON
CIER
TOS
2023/24**

Orquesta Sinfónica y Coro



RTVE

5-6
OC
TU
BRE
2023

A/1

Orquesta Sinfónica y Coro RTVE
Christoph König, director

JUAN C. ARRIAGA
Obertura de Los esclavos felices

WOLFGANG A. MOZART
Misa de la coronación K.317

Marina Monzó, soprano
Stepanka Pucalkova, mezzosoprano
Airam Hernández, tenor
Damián del Castillo, barítono

ANTON BRUCKNER
Sinfonía n.º 4 en Mi bemol
mayor 'Romántica'

19-20
OC
TU
BRE
2023

A/3

Orquesta Sinfónica RTVE
François López-Ferrer, director

LAURA VEGA
'Galdosiana'

DMITRI SHOSTAKOVICH
Concierto para violonchelo n.º 1
en Mi bemol mayor Op.107

Santiago Cañón-Valencia, violonchelo

OLIVIER MESSIAEN
Las ofrendas olvidadas

CLAUDE DEBUSSY
Iberia

13
OC
TU
BRE
2023

B/2

Orquesta Sinfónica y Coro RTVE
Christoph König, director

LUDWIG VAN BEETHOVEN
Fantasía coral en Do menor
Op.80

Judith Jáuregui, piano

* JAVIER QUISLANT GARCÍA
'Unda Maris'

SERGEI RACHMANINOV
Sinfonía n.º 3 en La menor
Op.44

*Estreno Obra ganadora XL Premio Reina Sofía de Composición Musical.
Colaboración con la Fundació de Música Ferrer-Salat

26-27
OC
TU
BRE
2023

B/4

Orquesta Sinfónica y Coro RTVE
Marc Albrecht, director

LUDWIG VAN BEETHOVEN
Mar en calma y viaje feliz
Op.112

ROBERT SCHUMANN
Canción de la noche Op.108

JOHANNES BRAHMS
Rapsodia para contralto, coro
masculino y orquesta Op.53

Ekaterina Antipova, contralto

RICHARD STRAUSS
Sinfonía Doméstica Op.53

**2-3
NO
VIEM
BRE
2023**

A/5

Orquesta Sinfónica RTVE
Leonard Slatkin, director

CINDY MCTEE
Circuitos

FRÉDÉRIC CHOPIN
Concierto para piano n.º 2
en Fa menor Op.21

Joaquín Achúcarro, piano

JEAN SIBELIUS
Sinfonía n.º 1 en Mi menor Op.39

**23-24
NO
VIEM
BRE
2023**

A/7

Orquesta Sinfónica y Coro RTVE
Vassily Sinaisky, director

HECTOR BERLIOZ
La condenación de Fausto Op.24

Robert Murray, tenor (Fausto)
Olesya Petrova, mezzosoprano (Margarita)
Sir Willard White, baritono (Mefistófeles)
Vladyslav Buialskyi, bajo (Brander)

**10
NO
VIEM
BRE
2023**

B/6

Orquesta Sinfónica RTVE
Christoph König, director

MARÍA DE PABLOS
Castilla

LUDWIG VAN BEETHOVEN
Concierto para piano n.º 3
en Do menor Op.37
Olga Scheps, piano

SERGEI RACHMANINOV
Danzas Sinfónicas Op.45

**11-12
E
NE
RO
2024**

B/8

Orquesta Sinfónica RTVE
Christoph König, director

XAVIER MONTSALVATGE
Caleidoscopio sinfónico Op.61

FAZIL SAY
'Nunca te rindas'

Camille Thomas, violonchelo

SERGEI PROKOFIEV
Romeo y Julieta
Suites I y II

18-19
E
N
E
R
O
2024

A/9

Orquesta Sinfónica y Coro RTVE
Enrico Onofri, director

WOLFGANG A. MOZART
Sinfonía n.º 38 en Re mayor
K.504 'Praga'

WOLFGANG A. MOZART
Davide Penitente K.469

Rosalía Cid, soprano
Francesca Aspromonte, soprano
Dave Monaco, tenor

8-9
FE
BRE
RO
2024

A/11

Orquesta Sinfónica y Coro RTVE
Guillermo García Calvo, director

*JUAN J. COLOMER
'Aria en tiempos oscuros'

MANUEL DE FALLA
La vida breve

Salud: **Carmen Solís**, soprano
La abuela: **Cristina Faus**, mezzosoprano
Paco: **Aquiles Machado**, tenor
Carmela: **Esmeralda Espinosa**, mezzosoprano
Manuel: **Carmelo Gordón**, barítono
El tío Sarvaor: **Óscar Fernández**, barítono
Voz de la fragua: **Juan Luis Gutiérrez**, tenor
María Mezcle, cantaora
Juan Manuel Cañizares, guitarra
Antonio Najarro, bailarín
Vendedora 1: **Raquel González**, soprano
Vendedora 2: **María del Mar Martínez**, soprano
Vendedora 3: **Amparo Zafra**, contralto
La voz de un vendedor y una voz lejana:
Matías Álvarez, tenor

*Estreno

25-26
E
NE
RO
2024

B/10

Orquesta Sinfónica RTVE
Erik Nielsen, director

*FABIÁN PANISELLO
Concierto para trompa

Radovan Vlatkovic, trompa

FRANZ SCHUBERT
Sinfonía n.º 9 en Do mayor D.944
'La Grande'

*Estreno

15-16
FE
BRE
RO
2024

B/12

Orquesta Sinfónica RTVE
Christoph König, director

WOLFGANG A. MOZART
Concierto para violín n.º 3
en Sol mayor K.216 'Estrasburgo'

Daniel Lozakovich, violín

ANTON BRUCKNER
Sinfonía n.º 6 en La mayor

22-23
FE
BRE
RO
2024

A/13

Orquesta Sinfónica y Coro RTVE
John Storgards, director

FRANZ LISZT

Christus S.3

II Después de la Epifanía

III Pasión y resurrección

Maria Teresa Leva, soprano
Silvia Tro Santafé, mezzosoprano

José Bros, tenor

Joan Martín-Royo, barítono

14-15
MAR
ZO
2024

A/15

Orquesta Sinfónica RTVE
Christoph König, director

GUSTAV HOLST

Egdon Heath Op.47

IGOR STRAVINSKY
Concierto para violín
en Re mayor

Alena Baeva, violín

RICHARD STRAUSS

Una vida de héroe Op.40

**29-FE
BRE
RO
2024**

**1-MAR
ZO
2024**

B/14

Orquesta Sinfónica RTVE
Andrey Boreyko, director

MAX BRUCH
Concierto para violín n.º 1
en Sol menor Op.26

Esther Yoo, violín

ALEXANDER VON ZEMLINSKY
'La sirenita'

**21-22
MAR
ZO
2024**

B/16

Orquesta Sinfónica y Coro RTVE
Carlos Mena, director

GEORG PHILIPP TELEMANN
El día del juicio

Jone Martínez, soprano
Lucía Caihuela, mezzosoprano
Juan Antonio Sanabria, tenor
Ferran Albrich, barítono-bajo
José Coca, bajo

11-12
A
BRIL
2024

A/17

Orquesta Sinfónica RTVE
Karen Kamensek, directora

GABRIELA ORTIZ
Antrópolis

ASTOR PIAZZOLLA
Las cuatro estaciones porteñas

Leticia Moreno, violín

OTTORINO RESPIGHI
Fuentes de Roma
Pinos de Roma

25-26
A
BRIL
2024

A/19

Orquesta Sinfónica y Coro RTVE
Christoph König, director

LUDWIG VAN BEETHOVEN
Sinfonía n.º 9 "Coral" Op.125

Siobhan Stagg, soprano

Anke Vondung, contralto

Steve Davislim, tenor

Hanno Müller-Brachmann, barítono

18-19
A
BRIL
2024

B/18

Orquesta Sinfónica RTVE
Chloé van Soeterstède, directora

LUDWIG VAN BEETHOVEN
Concierto para piano n.º 5 en Mi
bemol mayor Op.73 'Emperador'

Ivan Martín, piano

ANTONIN DVORAK
Sinfonía n.º 5 en Fa mayor
Op.76

9-10
MA
YO
2024

B/20

Orquesta Sinfónica y Coro RTVE
Christoph König, director

JOHANN STRAUSS
El murciélago

Gabriel von Eisenstein: **David Pershall**, tenor
Rosalinda: **Anita Hartig**, soprano
Adele: **Leonor Bonilla**, soprano
Alfred: **David Alegret**, tenor
Príncipe Orlofsky: **Enrique Viana**, tenor
Dr. Falke: **Josep-Ramon Olivé**, barítono



XXIV Ciclo
JÓ
VE
NES
MÚSICOS
2023/24

Orquesta Sinfónica RTVE

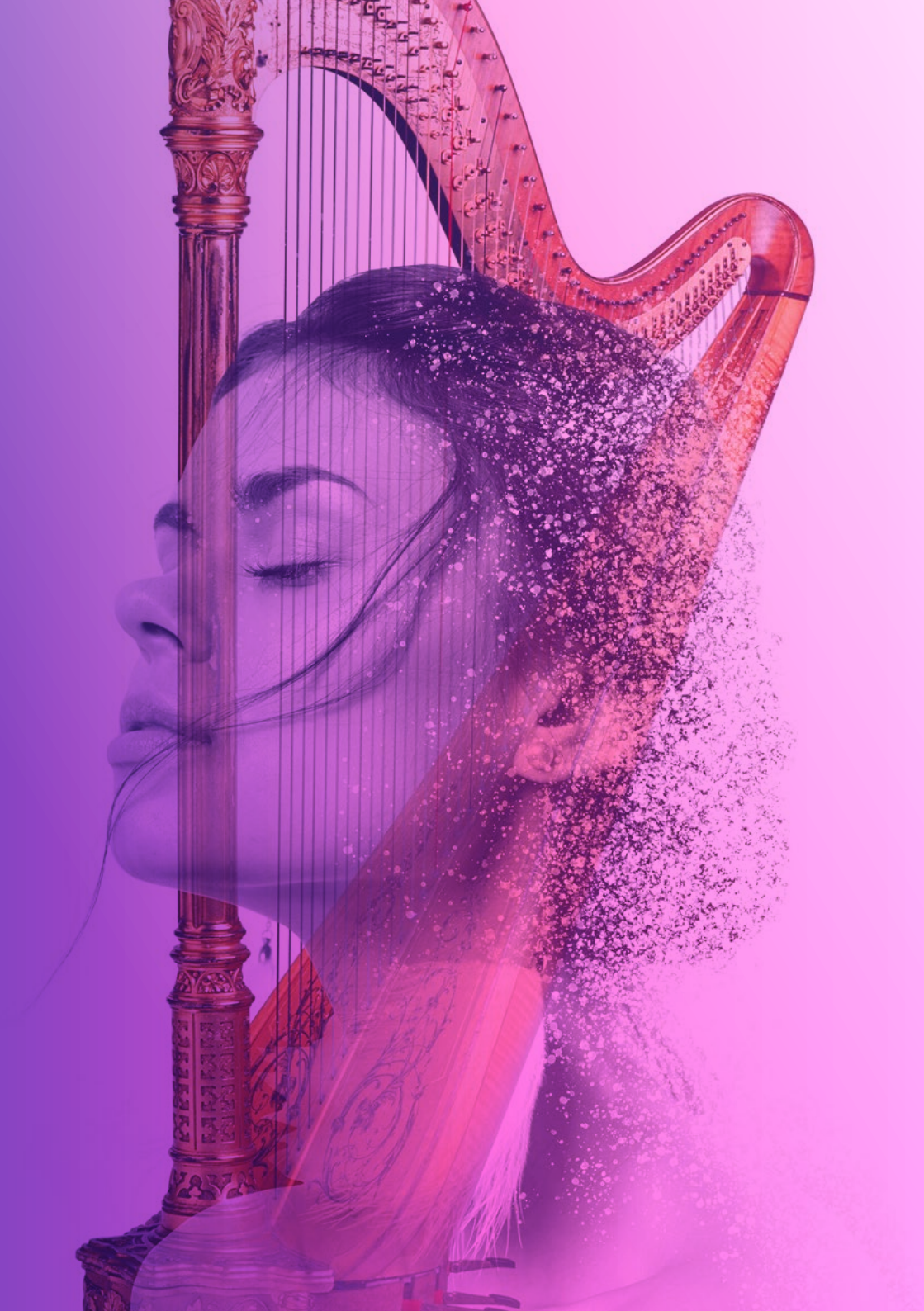

17
NO
VIEM
BRE
2023

I

Jóvenes Músicos I
Teresa Riveiro Böhm, directora

MAURICE RAVEL
La tumba de Couperin

JOAQUÍN RODRIGO
Concierto de Aranjuez
Stoyan Paskov, guitarra

IGOR STRAVINSKY
El pájaro de fuego (1945)

5
A
BRIL
2024

III

Jóvenes Músicos III
Luis Toro Araya, director

PAUL HINDEMITH
Concierto para violín

Valerie Steenken, violín

HANS PFITZNER
Tres Preludios de la ópera
Palestrina

RICHARD WAGNER
Preludio de Parsifal
'Encantamiento de viernes
santo'

2
FE
BRE
RO
2024

II

Jóvenes Músicos II
Isabel Rubio, directora

JOAQUÍN RODRIGO
Adagio para instrumentos de viento

SERGEI PROKOFIEV
Concierto para piano n.º 3
en Do mayor Op.26

Roberto Rúmenov, piano

EDWARD ELGAR
Variaciones enigma Op.36

17
MA
YO
2024

IV

**Concierto de galardonados del
curso Juventudes Musicales**

Levente Török, director

SALVADOR BACARISSE
Concertino para guitarra y orquesta
en la menor Op.72

Álvaro Toscano, guitarra

GIOACHINO ROSSINI
'Giovanna d'Arco' cantata para
contralto

Rafael Quirant, sopránista

BÉLA BARTÓK
Concierto para orquesta Sz.116

Precios Temporada 2023 - 2024

ABONO DE JUEVES- A (10 conciertos) ABONO DE VIERNES - A (10 conciertos) ABONOS DE VIERNES - B (10 conciertos)	ZONAS	PRECIO ABONO GENERAL
10 CONCIERTOS CICLO A A/1 - A/3 - A/5 - A/7 A/9 - A/11 A/13 - A/15 - A/17 A/19 10 CONCIERTOS CICLO B B/2 - B/4 - B/6 - B/8 B/10 - B/12 B/14 - B/16 - B/18 B/20	Patio Central - A	196,00€
	Patio Central - B	175,00€
	Delantera de patio (filas 3 y 4) - C	105,00€
	1º Entresuelo - E	175,00€
	2º Entresuelo (filas 10 a 14) - F	140,00€
	2º Entresuelo (filas 15 a 22) - I	105,00€
ABONO DE JUEVES- B (8 conciertos)	ZONAS	PRECIO
8 CONCIERTOS CICLO B B/4 - B/8 - B/10 B/12 - B/14 - B/16 B/18 - B/20	Patio Central - A	156,00€
	Patio Central - B	140,00€
	Delantera de patio (filas 3 y 4) - C	84,00€
	Entresuelo - E	140,00€
	2º Entresuelo (filas 10 a 14) - F	112,00€
	2º Entresuelo (filas 15 a 22) - I	84,00€

CICLO SINFÓNICO ENTRADAS SUeltas.	ZONAS
Patio Central - A	28€
Patio Central - B	25€
Delantera de patio (filas 3 y 4) - C	15€
1º Entresuelo - E	25€
2º Entresuelo (filas 10 a 14) - F	20€
2º Entresuelo (filas 15 a 22) - I	15€

HORARIO DE TAQUILLAS:

Mañanas: 10:00 a 13:30

Tardes: 17:30 a 19:30

(Abierto los sábados de concierto)

EXTRAORDINARIOS

Precio único	15€
--------------	-----

JÓVENES MÚSICOS

Precio único	15€
--------------	-----

MÚSICA DE CÁMARA

Precio único	5€
--------------	----

EN FAMILIA

Adultos	10€
Menores de 18	5€

ENSAYOS GENERALES ABIERTOS AL PÚBLICO

Precio único	3€
--------------	----

Descuentos en las entradas sueltas. Excepto 'precio único'

20% abonados

15% mayores de 65 años

50% menores de 35 años y estudiantes conservatorio

80% 'último minuto' estudiantes conservatorio
butacas delantera y 2º entresuelo

25% día del concierto según disponibilidad. Patio de butacas

Descuentos grupos

25% para grupos (20 hasta 40 personas)

40% (A partir de 41 personas)

Descuentos sociales

50% para desempleados, discapacidad con un grado superior del 33%, familias numerosas, familias monoparentales*

*Se podrá pedir acreditación en el momento de compra

Abono joven (Menores de 35)

ABONO5	Configura tu abono con las 5 entradas de la temporada sinfónica que elijas a un 60% de descuento
ABONO10	Configura tu abono con las 10 entradas de la temporada sinfónica que elijas a un 65% de descuento

Combo sinfónico + noches

Precio sinfónico + 5 euros

**VENTA DE ABONOS Y
DE ENTRADAS SUELTAS:**
www.teatromonumental.es

PUNTOS DE VENTA:
Taquillas: Teatro Monumental (c/Atocha, 65)
Tlf: 91 429 12 81
Web: www.teatromonumental.es

orquesta
y coro

rtve

rtve

La que quieres

2

rne

**Corporación
Radiotelevisión Española**

Avda. de radio y televisión, 4
Edificio Corporación. Despacho 2/143
28223 Pozuelo de Alarcón-Madrid

Infopublico.orchestraycoro@rtve.es
www.rtve.es/orquesta-coro

